

MONTHLY MEMBERSHIP PROGRESS REPORT

District F 1

Results as of: 4/30/2024

GMT:

UBICACIÓN COLOMBIA

GMT DE AE

| Clubes | | | | socios | | | |
|-------------------------|-----------------------|---------------|----------------------|-------------------------|--------------------------------|-------------------------------------|-------------------------------------|
| RESULTADOS DE 2023-2024 | | | | RESULTADOS DE 2023-2024 | | | |
| TRIMESTRE | META DE CLUBES NUEVOS | NUEVOS CLUBES | CLUBES DADOS DE BAJA | TRIMESTRE | META DE AUMENTO NETO DE SOCIOS | AUMENTO ACTUAL DE N° REAL DE SOCIOS | DADOS DE BAJA (incluidos traslados) |
| JUL/AGO/SEP | 2 | 0 | 0 | JUL/AGO/SEP | 50 | 20 | 20 |
| OCT/NOV/DIC | 0 | 0 | 1 | OCT/NOV/DIC | 30 | 53 | 72 |
| ENE/FEB/MAR | 1 | 0 | 0 | ENE/FEB/MAR | 30 | 18 | 16 |
| ABR/MAYO/JUN | 1 | 0 | 0 | ABR/MAYO/JUN | 40 | 2 | 1 |

METAS Y CIFRA ACUMULATIVA DE CLUBES NUEVOS

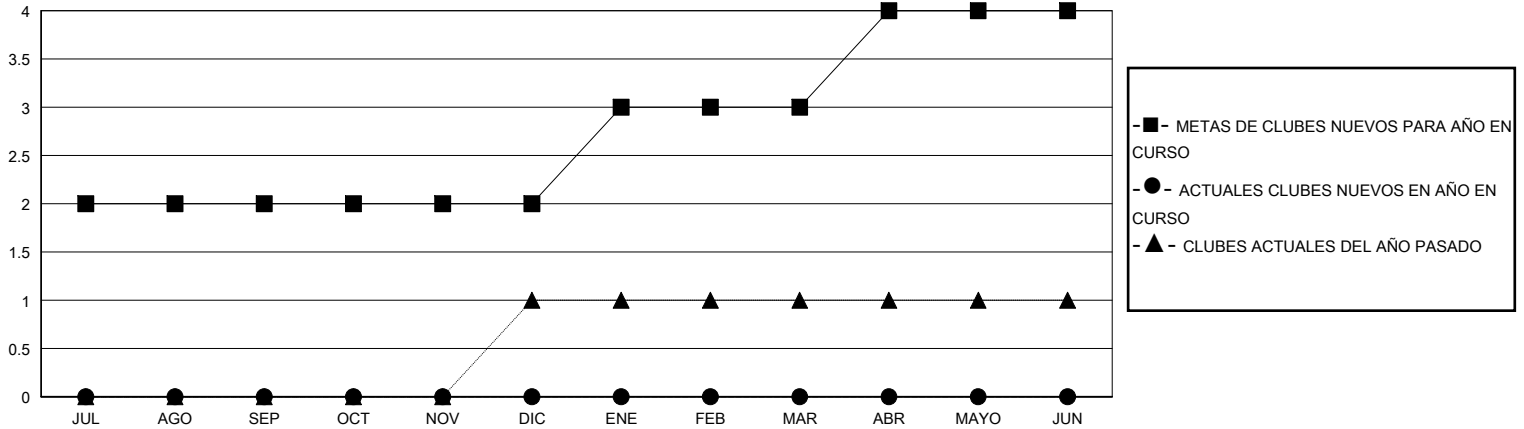

METAS Y CIFRA ACUMULATIVA DE SOCIOS

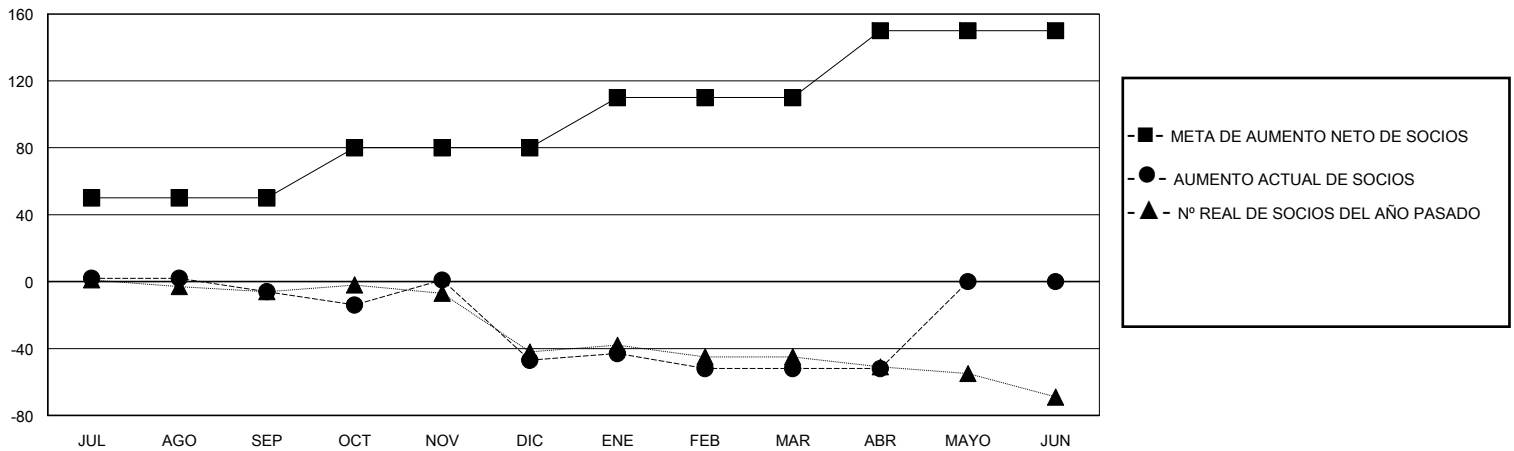

CLUBES DADOS DE BAJA: 1

18 CLUBS OF 69 AÑADIERON 1 O MÁS SOCIOS NUEVOS

DISTRIBUCIÓN POR SEXO

MASCULINO 464 (43.86%)
FEMENINO 594 (56.14%)

SOCIOS DADOS DE BAJA

| | |
|----------------|------------|
| FALLECIDOS | 9 |
| CLUB CANCELADO | 8 |
| OTRO | 92 |
| TOTAL | 109 |

[HAGA CLIC AQUÍ PARA OBTENER LOS DATOS ACUMULATIVOS DE SOCIOS](#)

| | |
|--|-----|
| TOTAL DE SOCIOS EN UNIDADES FAMILIARES | 259 |
| SOCIOS FAMILIARES QUE PAGAN LA MITAD DE LAS CUOTAS | 145 |